

Master Biologie Santé - Simple Coursus

1^{ère} année

Réunion de rentrée

5 septembre 2022

Votre inscription administrative au M1?

Inscriptions administratives ouvertes depuis fin août!

=> en ligne sur le site de l'université:

<https://inscriptions.univ-lille.fr/>

Université de Lille Service d'inscription administrative en ligne

⚠ Attention, risque de phishing et de fraude aux droits d'inscriptions ! En aucun cas l'université n'adresse de mail de relance de demande de payer des frais d'inscription en ligne. Si vous recevez de tels mails, veuillez les détruire.

Informations préalables à l'inscription

Liens utiles

- Calendrier des inscriptions administratives
- Foire aux questions - inscription en ligne
- Contribution Vie Etudiante et de

Authentification : pour vous (ré)inscrire ou consulter votre (ré)inscription

Vous étiez inscrit à l'Université de Lille en 2019-2020

Connexion à votre ENT pour vous réinscrire et consulter votre réinscription
Munissez-vous de votre identifiant et de votre mot de passe ENT Université de Lille.

Arrêté relatif aux modalités d'inscription

- Vous êtes nouvel arrivant (jamais inscrit à l'Université de Lille)
- Vous avez déjà été inscrit avant 2019-2020 dans l'une des universités suivantes :
Lille 1, Lille 2, Lille 3, Université de Lille

S'inscrire

**Inscriptions jusqu'au 22 Septembre minuit!!!
Paiement en 1 fois par CB!!!**

Votre inscription administrative au M1?

Inscriptions administratives ouvertes depuis fin août!

=> en ligne sur le site de l'université:
<https://inscriptions.univ-lille.fr/>



Inscriptions jusqu'au 20 Septembre minuit!!!
Paiement en 1 fois par CB!!!

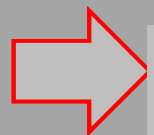

Places vacantes données aux étudiants selon l'ordre de la liste d'attente
=> **Lisez vos mails régulièrement!**

Attention: Inscriptions à faire immédiatement (dernier délai le 30 Septembre!)

Votre inscription administrative au M1?

Si vous voulez vérifier que c'est bien pris en compte

Authentification : pour vous (ré)inscrire ou consulter votre (ré)inscription

Vous étiez inscrit à l'Université de Lille en 2019-2020

- Connexion à votre ENT pour vous réinscrire et consulter votre réinscription
Munissez-vous de votre identifiant et de votre mot de passe ENT Université de Lille.

- Vous êtes nouvel arrivant (jamais inscrit à l'Université de Lille)
- Vous avez déjà été inscrit avant 2019-2020 dans l'une des universités suivantes :
Lille 1, Lille 2, Lille 3, Université de Lille

- S'inscrire

- Consultez votre récapitulatif d'inscription
Munissez-vous du numéro étudiant qui vous a été adressé par mail suite à votre inscription en ligne.

- Déposez vos pièces justificatives suite à votre inscription
Munissez-vous du numéro étudiant qui vous a été adressé par mail suite à votre inscription en ligne.

Assistance

- Faire une demande d'assistance en ligne
- Les Relais Scolarité pour vous accompagner
- Foire aux questions - inscription

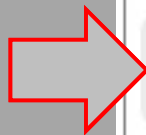

Informations sur le site du M1

-> Surveillance régulière du site web du M1BS:

<https://master-biologie-sante.univ-lille.fr/ue-transversale/option-sante-simple-cursus>

The screenshot displays the website for the Master 1 Biology of Health (M1BS) program. At the top, it identifies the Faculty of Medicine and the University of Lille. The main navigation menu includes 'ACCUEIL', 'MASTER 1', 'MASTER 2', 'NOUS JOINDRE', and 'CANDIDATURE'. The current page is 'Option Santé - Simple cursus'. A red box highlights the 'Rentrée Promotion 2022/23' section, which states that the return meeting will be held on September 5th at 12:00 in the amphitheater of the extension at the Pole Formation of the Faculty of Medicine, and that courses will resume on Thursday, October 6, 2022. Another red box highlights the 'Infos 2021/22' section, which provides exam dates for the first and second semesters. A third red box highlights the 'Comment Postuler au M1 Option Santé - Simple cursus 2022/23' section, indicating that the application campaign will be open from Monday, June 27, to Monday, July 4, 2022. Red arrows point to these highlighted areas.

Faculté de médecine

Université de Lille Master Recherche Biologie Santé

ACCUEIL **MASTER 1** MASTER 2 NOUS JOINDRE CANDIDATURE

🏠 / Master 1 / Option Santé - Simple cursus

Option Santé - Simple cursus

Rentrée Promotion 2022/23

La **réunion de rentrée** se tiendra le **5 septembre à 12h00** dans l'amphi de l'extension au Pôle Formation de la Faculté de Médecine. Les cours reprennent à partir du jeudi 6 octobre 2022.

Semestre 1

UE 1.1. Disciplinaire fondamentale >

Semestre 2

UE 1.3. Disciplinaire thématique >

Un M1 comment ? pour qui ? pourquoi ?
Présentation du M1 Biologie Santé + FAQ (maj 9/3/20)

Comment Postuler au M1 Option Santé - Simple cursus 2022/23 : la campagne de candidature sera ouverte du lundi 27 Juin au lundi 4 Juillet 2022.
[En savoir plus](#)

Infos 2021/22

Dates d'examen des UE disciplinaires

Semestre 1 :
5 janvier 2023 (session 1) et 26 janvier 2023 (session 2)

Semestre 2 :
11 mai 2023 (session 1) et 8 juin 2023 (session 2)

-> Lisez vos mails « xxxxx.xxxxx.etu@univ-lille.fr »

Master Biologie Santé

1^{ère} année

Faculté de médecine



Université
de Lille

Master
Recherche Biologie Santé



MASTER 1 MASTER 2 NOU

Tronc commun mention

Option Biologie

Option Santé - Simple cursus

Option Santé - Double cursus

MASTER 2 NOUS JOINDRE

Tronc commun mention

Parcours : Anatomie, recherche
biomédicale sur corps de
donateur

Parcours : Cellular, Integrative and
Translational Neuroscience

Parcours : Diabetes and
cardiovascular diseases

Parcours : Immunité, Inflammation
et Infection

Parcours : Oncologie
fondamentale et clinique, vers une
médecine de précision

Parcours : Precision Health

Parcours : Biologie du
vieillissement

Faculté de médecine

 **Université de Lille** Master Recherche Biologie Santé

Responsable de formation :
Pr Kathy Dujardin



MASTER 1 MASTER 2 NOU

Tronc commun mention

Option Biologie

Option Santé - Simple cursus

Option Santé - Double cursus

Directeur des études:
Dr Cyril Couturier



MASTER 2 NOUS JOINDRE

Tronc commun mention

Parcours : Anatomie, recherche biomédicale sur corps de donateur

Parcours : Cellular, Integrative and Translational Neuroscience

Parcours : Diabetes and cardiovascular diseases

Parcours : Immunité, Inflammation et Infection

Parcours : Oncologie fondamentale et clinique, vers une médecine de précision

Parcours : Precision Health

Parcours : Biologie du vieillissement

Adjointes administratives :

F. Balcaen

I. Ennaciri

Organisation du M1BS

Projet pédagogique : compétences visées



Organisation du M1BS

5 blocs de compétences et connaissances (BCC) pour acquérir ces compétences

Connaissances

BCC1

Connaitre les concepts de base en Biologie Santé

BCC2

Connaitre les concepts récents en Biologie Santé dans son domaine de spécialité

Professionalisation

BCC4

Conduire un projet de recherche en Biologie Santé

Mise en œuvre

BCC3

Elaborer et mettre en œuvre une démarche expérimentale en Biologie Santé

Communication

BCC5

Comprendre et communiquer sur des contenus scientifiques en anglais

Organisation du M1BS

🏠 / Master 1 / Tronc commun mention

Tronc commun mention

Semestre 1

UE 3.1. Initiation à la recherche

UE 3.2. Ateliers technologiques

UE 5.1. Anglais scientifique - 1er semestre

Semestre 2

UE 4.1. Stage d'initiation à la recherche

UE 5.2. Anglais scientifique - 2ème semestre

UE 5.3. Projet personnel de l'étudiant

🏠 / Master 1 / Option Santé - Simple cursus

Option Santé - Simple cursus

Semestre 1

UE 1.1. Disciplinaire fondamentale

Semestre 2

UE 1.3. Disciplinaire thématique

Organisation du M1BS

BCC3

🏠 / Master 1 / Tronc commun mention

Tronc commun mention

Semestre 1

- UE 3.1. Initiation à la recherche
- UE 3.2. Ateliers technologiques
- UE 5.1. Anglais scientifique - 1er semestre

Semestre 2

- UE 4.1. Stage d'initiation à la recherche
- UE 5.2. Anglais scientifique - 2ème semestre
- UE 5.3. Projet personnel de l'étudiant

BCC1

🏠 / Master 1 / Option Santé - Simple cursus

Option Santé - Simple cursus

Semestre 1

- UE 1.1. Disciplinaire fondamentale

Semestre 2

- UE 1.3. Disciplinaire thématique

Organisation du M1BS

🏠 / Master 1 / Tronc commun mention

Tronc commun mention

Semestre 1

UE 3.1. Initiation à la recherche

UE 5.1. Anglais scientifique - 1er semestre

UE 5.2. Anglais scientifique - 2ème semestre

UE 5.3. Projet personnel de l'étudiant

🏠 / Master 1 / Option Santé - Simple cursus

Option Santé - Simple

Semestre 1

Semestre 2

UE 1.3. Disciplinaire thématique

**Programmes en ligne sur le site du Master !
(Prochainement!)**

Organisation du M1BS

Pour Valider le M1BS => 60 ECTS

ECTS (European Credits Transfer System):

=> Proportionnel au **volume de travail**

=> **Reconnaissance académique** des études

=> **ECTS valables à vie et partout en Europe**
dans les formations équivalentes

Organisation du M1BS

🏠 / Master 1 / Tronc commun mention

Tronc commun mention

Semestre 1

UE 3.1. Initiation à la recherche	3 ECTS
UE 3.2. Ateliers technologiques	Validation par vos Acquis
UE 5.1. Anglais scientifique - 1er semestre	3 ECTS

Semestre 2

UE 4.1. Stage d'initiation à la recherche	6 ECTS
UE 5.2. Anglais scientifique - 2ème semestre	3 ECTS
UE 5.3. Projet personnel de l'étudiant	3 ECTS

🏠 / Master 1 / Option Santé - Simple cursus

Option Santé - Simple cursus

Semestre 1

UE 1.1. Disciplinaire fondamentale	6 ECTS
------------------------------------	--------

Semestre 2

UE 1.3. Disciplinaire thématique	6 ECTS
----------------------------------	--------

Total : 30 ECTS à valider + 30 ECTS acquis après validation de votre 4^{ème} année d'études en Santé

Organisation du M1BS

🏠 / Master 1 / Tronc commun mention

Tronc commun mention

Semestre 1

UE 3.1. Initiation à la recherche

UE 5.1. Anglais scientifique - 1er semestre

Semestre 2

UE 4.1. Stage d'initiation à la recherche

UE 5.2. Anglais scientifique - 2ème semestre

UE 5.3. Projet personnel de l'étudiant

🏠 / Master 1 / Option Santé - Simple cursus

Option Santé - Simple cursus

Semestre 1

UE 1.1. Disciplinaire fondamentale

Semestre 2

UE 1.3. Disciplinaire thématique

Tronc Commun Mention

🏠 / **Master 1** / Tronc commun mention

Tronc commun mention

Semestre 1

- UE 3.1. Initiation à la recherche
- UE 5.1. Anglais scientifique - 1er semestre

Semestre 2

- UE 4.1. Stage d'initiation à la recherche
- UE 5.2. Anglais scientifique - 2ème semestre
- UE 5.3. Projet personnel de l'étudiant

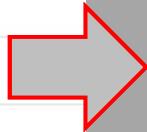

UE 3.1. Initiation à la recherche

Responsable : **Dr Morvane Colin**

morvane.colin@inserm.fr



Tronc Commun Mention

🏠 / Master 1 / Tronc commun mention

Tronc commun mention

Semestre 1

UE 3.1. Initiation à la recherche

UE 5.1. Anglais scientifique - 1er semestre

Semestre 2

UE 4.1. Stage d'initiation à la recherche

UE 5.2. Anglais scientifique - 2ème semestre

UE 5.3. Projet personnel de l'étudiant

UE 3.1. Initiation à la recherche (12h cours)

Responsable : **Morvane Colin**

Samedi 08/10 (8h30-12h30) **Présentiel**
Samedi 15/10 (8h30-12h30) **Présentiel**
Samedi 29/10 (8h30-12h30) **Présentiel**

Samedi 5/11 (10-11h) Contrôle continu **via MOODLE**

Samedi 19/11 8h30-10h30 (Grp1)
Samedi 19/11 10h30-12h30 (Grp2)
Samedi 26/11 8h30-10h30 (Grp3)
Samedi 26/11 10h30-12h30 (Grp4)
Samedi 03/12 8h30-10h30 (Grp5)
Samedi 03/12 10h30-12h30 (Grp6)
Samedi 17/12 8h30-10h30 (Grp7)
Samedi 17/12 10h30-12h30 (Grp8)

Via ZOOM!

Evaluation: 100% Contrôle Continu

Tronc Commun Mention

UE 3.1. Initiation à la recherche (12h cours)

Responsable : Morvane Colin

Samedi 08/10 (8h30-12h30) **Présentiel**
Samedi 15/10 (8h30-12h30) **Présentiel**
Samedi 29/10 (8h30-12h30) **Présentiel**
Samedi 30/10 (8h30-10h30) **Présentiel**

Samedi 5/11 (10-11h) Contrôle continu **MOODLE**

Samedi 19/11 8h30-10h30 (Grp1)
Samedi 19/11 10h30-12h30 (Grp2)
Samedi 26/11 8h30-10h30 (Grp3)
Samedi 26/11 10h30-12h30 (Grp4)
Samedi 03/12 8h30-10h30 (Grp5)
Samedi 03/12 10h30-12h30 (Grp6)
Samedi 17/12 8h30-10h30 (Grp7)
Samedi 17/12 10h30-12h30 (Grp8)

Via ZOOM!

Evaluation: 100% Contrôle Continu

Inscription en Groupes de TD via moodle:
<https://moodle.univ-lille.fr/course/view.php?id=7189>

UE3.1-Initiation Recherche/EC2-Découvrir la recherche en Santé

Accueil > Cours > Faculté de Médecine > Etudes Medicales > Masters > M1BS-UE3.1-EC2 > Options d'inscription

Options d'inscription

UE3.1-Initiation Recherche/EC2-Découvrir la recherche en Santé

Enseignant: Fabienne Balcaen
Enseignant: Alessandra Blaizot
Enseignant: MORVANE COLIN
Enseignant: Cyril Couturier
Enseignant: Dominique Deplanque
Enseignant: Kathy Dujardin
Enseignant: Malika Hamdane
Enseignant: Steve Lancel
Enseignant: Michael Perrais

Les Clés seront envoyées par mail

▼ GROUPE 1

Les visiteurs anonymes ne peuvent pas accéder à ce cours. Veuillez vous connecter.

Continuer

▼ GROUPE 2

Les visiteurs anonymes ne peuvent pas accéder à ce cours. Veuillez vous connecter.

Continuer

Tronc Commun Mention

UE 3.1. Initiation à la recherche (12h cours)
Responsable : [Morvane Colin](#)

Samedi 08/10 (8h30-12h30) **Présentiel**
Samedi 15/10 (8h30-12h30) **Présentiel**
Samedi 29/10 (8h30-12h30) **Présentiel**
Samedi 30/10 (8h30-10h30) **Présentiel**

Samedi 5/11 (10-11h) Contrôle continu **MOODLE**

Samedi 19/11 8h30-10h30 (Grp1)
Samedi 19/11 10h30-12h30 (Grp2)
Samedi 26/11 8h30-10h30 (Grp3)
Samedi 26/11 10h30-12h30 (Grp4)
Samedi 03/12 8h30-10h30 (Grp5)
Samedi 03/12 10h30-12h30 (Grp6)
Samedi 17/12 8h30-10h30 (Grp7)
Samedi 17/12 10h30-12h30 (Grp8)

Via ZOOM!

Evaluation

Inscription en Groupes de TD via moodle:

<https://moodle.univ-lille.fr/course/view.php?id=7189>

UE3.1-Initiation Recherche/EC2-Découvrir la recherche en Santé

Accueil > Cours > Faculté de Médecine > Etudes Médicales > Masters > M1BS-UE3.1-EC2 > Options d'inscription

Options d'inscription

UE3.1-Initiation Recherche/EC2-Découvrir la recherche en Santé

**Inscriptions Samedi 17 Septembre
à partir de 20h30
jusqu'au dimanche 2 octobre (23h59)**

**PREMIERS ARRIVES
PREMIERS SERVIS!**

Les visiteurs anonymes ne peuvent pas accéder à ce cours. Veuillez vous connecter.

Continuer

Les visiteurs anonymes ne peuvent pas accéder à ce cours. Veuillez vous connecter.

Continuer

Tronc Commun Mention

🏠 / **Master 1** / Tronc commun mention

Tronc commun mention

Semestre 1

- UE 3.1. Initiation à la recherche
- UE 5.1. Anglais scientifique - 1er semestre

Semestre 2

- UE 4.1. Stage d'initiation à la recherche
- UE 5.2. Anglais scientifique - 2ème semestre
- UE 5.3. Projet personnel de l'étudiant

UE 5.1 et 5.2 - Anglais Scientifique

Responsable : Annie Goldman

annie.goldman@univ-lille.fr



Tronc Commun Mention

🏠 / Master 1 / Tronc commun mention

Tronc commun mention

Semestre 1

UE 3.1. Initiation à la recherche

UE 5.1. Anglais scientifique - 1er semestre

Semestre 2

UE 4.1. Stage d'initiation à la recherche

UE 5.2. Anglais scientifique - 2ème semestre

UE 5.3. Projet personnel de l'étudiant

Programme UE 5.1 Anglais Scientifique-1^{er} Semestre (22h de cours)

Responsable : Annie Goldman

annie.goldman@univ-lille.fr

Cours de 18h30 à 20h30	LUNDI Groupes A, B, C	MARDI Groupe D	MERCREDI Groupes E, F, G	JEUDI Groupes H, I, J, K
Séance 1	Lu 3/10	Ma 4/10	Me 5/10	Je 6/10
Séance 2	Lu 10/10	Ma 11/10	Me 12/10	Je 13/10
Séance 3	Lu 17/10	Ma 18/10	Me 19/10	Je 20/10
Séance 4	Lu 24/10	Ma 25/10	Me 26/10	Je 27/10
Séance 5	Lu 7/11	Ma 8/11	Me 9/11	Je 10/11
Séance 6	Lu 14/11	Ma 15/11	Me 16/11	Je 17/11
Séance 7	Lu 21/11	Ma 22/11	Me 23/11	Je 24/11
Séance 8	Lu 28/11	Ma 29/11	Me 30/11	Je 1/12
Séance 9	Lu 5/12	Ma 6/12	Me 7/12	Je 8/12
Séance 10	Lu 12/12	Ma 13/12	Me 14/12	Je 15/12

+2 séances de travail à distance -> Les dates seront communiquées en cours.

Evaluation: 100% Contrôle Continu

Tronc Commun Mention

🏠 / Master 1 / Tronc commun mention

Tronc commun mention

Semestre 1

UE 3.1. Initiation à la recherche

UE 5.1. Anglais scientifique - 1er semestre

Semestre 2

UE 4.1. Stage d'initiation à la recherche

UE 5.2. Anglais scientifique - 2ème semestre

UE 5.3. Projet personnel de l'étudiant

Programme UE 5.1 Anglais Scientifique-1^{er} Semestre (22h de cours)

Responsable : Annie Goldman

annie.goldman@univ-lille.fr

Cours de 18h30 à 20h30	LUNDI Groupes A, B, C	MARDI Groupe D	MERCREDI Groupes E, F, G	JEUDI Groupes H, I, J, K
Séance 1	Lu 3/10	Ma 4/10	Me 5/10	Je 6/10
Séance 2	Lu 10/10	Ma 11/10	Me 12/10	Je 13/10
Séance 3	Lu 17/10	Ma 18/10	Me 19/10	Je 20/10
Séance 4	Lu 24/10	Ma 25/10	Me 26/10	Je 27/10
Séance 5	Lu 7/11	Ma 8/11	Me 9/11	Je 10/11
Séance 6	Lu 14/11	Ma 15/11	Me 16/11	Je 17/11
Séance 7	Lu 21/11	Ma 22/11	Me 23/11	Je 24/11
Séance 8	Lu 28/11	Ma 29/11	Me 30/11	Je 1/12
Séance 9	Lu 5/12	Ma 6/12	Me 7/12	Je 8/12
Séance 10	Lu 12/12	Ma 13/12	Me 14/12	Je 15/12

+2 séances de travail à distance -> Les dates seront communiquées en cours.

Evaluation: 100% Contrôle Continu

Programme UE 5.2. Anglais scientifique-2ème semestre (22h cours)

Les enseignements s'appuieront sur les conférences en Anglais de l'UE PPE.

le Programme sera donné ultérieurement.

Evaluation: 100% Contrôle Continu

Tronc Commun Mention

UE 5.1. Anglais scientifique - 1er semestre

UE 5.2. Anglais scientifique - 2ème semestre

-> Programme détaillé sera annoncé lors du 1^{er} cours

- Inscription en Groupes de TD : utilisation de moodle

<https://moodle.univ-lille.fr/enrol/index.php?id=7169>

Les clés seront envoyées par mail

▼ Lundi Soir (Groupes A, B, C)

Impossible de s'inscrire pour l'instant ; les inscriptions commenceront le dimanche 18 septembre 2022, 20:30.

▼ Mardi Soir (Groupes D, E, F, G)

**Se connecter sur Moodle
Puis entrer la clé en fonction du groupe sélectionné.
Pas possible de se tromper!**

2022, 20:30.

▼ Mercredi Soir (Groupes E, F, G)

Tronc Commun Mention

UE 5.1. Anglais scientifique-1er semestre

UE 5.2. Anglais scientifique-2ème semestre

<https://moodle.univ-lille.fr/enrol/index.php?id=7169>

Options d'inscription

UE5.1- An

Enseignant: Sophie
Enseignant: Robert
Enseignant: Cyril Co
Enseignant: Jacqueli
Enseignant: Kathy D
Enseignant: Floriane
Enseignant: Annie G
Enseignant: Stepha

**Inscriptions Dimanche 18 Septembre
à partir de 20h30
jusqu'au Dimanche 25 sept. (23h59)**

**PREMIERS ARRIVES
PREMIERS SERVIS !
(2-3 minutes!)**

▼ Groupe A (Lundis)

▼ Groupe B (Lundis)

Les visiteurs anonymes ne peuvent pas accéder à ce cours. Veuillez vous connecter.

Continuer

Organisation du M1BS

🏠 / Master 1 / Tronc commun mention

Tronc commun mention

Semestre 1

UE 3.1. Initiation à la recherche

UE 5.1. Anglais scientifique - 1er semestre

Semestre 2

UE 4.1. Stage d'initiation à la recherche

UE 5.2. Anglais scientifique - 2ème semestre

UE 5.3. Projet personnel de l'étudiant



UE4.1-Stage d'initiation à la recherche

Responsable : Pr Steve Lancel

steve.lancel@univ-lille.fr

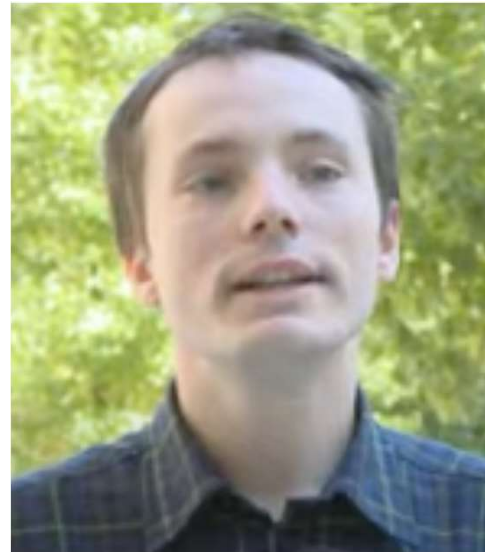

Organisation du M1BS

🏠 / Master 1 / Tronc commun mention

Tronc commun mention

Semestre 1

- UE 3.1. Initiation à la recherche
- UE 5.1. Anglais scientifique - 1er semestre

Semestre 2

- UE 4.1. Stage d'initiation à la recherche
- UE 5.2. Anglais scientifique - 2ème semestre
- UE 5.3. Projet personnel de l'étudiant



UE4.1-Stage d'initiation à la recherche Responsable : Steve Lancel

Formation en laboratoire :

- durée: **105h minimum**
- dans une équipe de recherche (ULR, Unité Inserm, CNRS,...)
- liste fournie par les responsables d'EC
- liste de toutes les unités lilloises disponible sur le site de l'université.

Comment ?

- Supervision par un Tuteur (UDL)
- Convention OBLIGATOIRE sur P-Stage
- Signature OBLIGATOIRE d'une charte

Evaluation: Mémoire et Soutenance Orale

Mémoires bibliographiques non autorisés !

Organisation du M1BS

🏠 / Master 1 / Tronc commun mention

Tronc commun mention

Semestre 1

UE 3.1. Initiation à

UE 5.1. Anglais sci

Semestre 2

UE 4.1. Stage d'init

UE 5.2. Anglais scientifique - 2ème semestre

UE 5.3. Projet personnel de l'étudiant

UE4.1-Stage d'initiation à la recherche

Formation en laboratoire:

- durée: **105h minimum**

Inscriptions début Janvier 2023
Dernier Délai le 4 Février (23h59)

Via Moodle:

<https://moodle.univ-lille.fr/course/view.php?id=16707>

La Clé sera envoyée par mail

- Signature OBLIGATOIRE d'une charte

Evaluation: Mémoire et Soutenance Orale

Mémoires bibliographiques non autorisés !

Organisation du M1BS

UE4.1-Stage d'initiation à la recherche

<https://moodle.univ-lille.fr/course/view.php?id=16707>

Moodle ULille Mes cours Ce cours Français (fr)

UE4.1-Stage d'initiation à la recherche

Accueil > Mes cours > Faculté de Médecine > Etudes Medicales > MASTERS > M1BS-Option Santé-Simple cursus

Fiche d'inscription à l'UE4.1-Stage d'initiation à la recherche > Ajouter une fiche

Fiche d'inscription à l'UE4.1-Stage d'initiation à la recherche

Affichage liste Affichage fiche Recherche Ajouter une fiche

Nouvelle fiche

Remplir les champs en vert pour que votre inscription à l'UE soit prise en compte

Nom:	<input type="text"/>
Prénom:	<input type="text"/>
n° de mobile:	<input type="text"/>
Stage déjà validé:	Sélectionner... ▾
1ère UE validée ou en cours	Sélectionner... ▾
2ème UE validée ou en cours	Sélectionner... ▾

Créer une fiche

Organisation du M1BS

UE4.1-Stage d'initiation à la recherche

<https://moodle.univ-lille.fr/course/view.php?id=16707>

Choix du jury de soutenance orale :	Sélectionner...
VOUS devrez choisir votre jury en fonction des UEs que vous avez suivies et du thème de votre stage (adéquation du Jury à vos UEs et au thème de votre stage)	
Laboratoire d'accueil :	<input type="text"/>
Titre du projet de recherche :	<input type="text"/>
Tuteur de Stage :	Sélectionner... ▼
Fonction du Tuteur :	Sélectionner... ▼
Tel. du Tuteur :	<input type="text"/>
Mail du Tuteur :	<input type="text"/>
Si votre tuteur n'est pas présent dans la liste, veuillez envoyer un mail à Mr couturier pour qu'il y soit	
Tuteur Lille2 (le cas échéant) :	Sélectionner... ▼
Fonction du Tuteur Lille2 :	Sélectionner... ▼
Tel. du Tuteur Lille2 :	<input type="text"/>
Mail du Tuteur Lille2 :	<input type="text"/>
<input type="button" value="Enregistrer et afficher"/> <input type="button" value="Enregistrer et ajouter une fiche"/>	

Organisation du M1BS

UE4.1-Stage d'initiation à la recherche

<https://moodle.univ-lille.fr/course/view.php?id=16707>

Choix du jury de soutenance orale: Sélectionner...

VOUS devrez choisir un jury de soutenance orale

Laboratoire d'accueil: Sélectionner...

Titre du projet de recherche: Sélectionner...

Tuteur de Stage: Sélectionner...

Fonction du Tuteur: Sélectionner...

Tel. du Tuteur: Sélectionner...

Mail du Tuteur: Sélectionner...

Si votre tuteur n'est pas inscrit, vous pouvez sélectionner un tuteur parmi ceux inscrits

Tuteur Lille2 (le cas échéant): Sélectionner...

Fonction du Tuteur Lille2: Sélectionner...

Tel. du Tuteur Lille2: Sélectionner...

Mail du Tuteur Lille2: Sélectionner...

Aucun - Soutenance une autre année

Aucun - UE-Stage déjà validée

Biochimie et Biologie Moléculaire

Biologie Cellulaire

Génétique Humaine et Moléculaire

Thérapies cellulaires

Neurosciences de base

Pharmacologie

Morphologie

Physiopathologie

Taphonomie

Physiopathologie Cardio-vasculaire

Immunologie

Biologie des agents transmissibles et pathogénèse

Biostatistiques et Modélisation

Approche méthodologique et bonnes pratiques en recherche clinique et épidémiologique

Biomatériaux

Enregistrer et afficher

Enregistrer et ajouter une fiche

Se rattacher à un jury Thématique en rapport avec le thème de votre formation en laboratoire et l'une de vos deux EC disciplinaires !

Organisation du M1BS

UE4.1-Stage d'initiation à la recherche

<https://moodle.univ-lille.fr/course/view.php?id=16707>

Choix du jury de soutenance orale:	Sélectionner...
VOUS devrez choisir un jury de soutenance orale	Sélectionner...
Laboratoire d'accueil:	Aucun - Soutenance une autre année
Titre du projet de recherche:	Aucun - UE-Stage déjà validée
Tuteur de Stage:	Biochimie et Biologie Moléculaire
Fonction du Tuteur:	Biologie Cellulaire
Tel. du Tuteur:	Génétique Humaine et Moléculaire
Mail du Tuteur:	Thérapies cellulaires
Si votre tuteur n'est pas inscrit dans le système de gestion de la recherche	Neurosciences de base
Tuteur Lille2 (le cas échéant):	Pharmacologie
Fonction du Tuteur Lille2:	Morphologie
Tel. du Tuteur Lille2:	Physiopathologie
Mail du Tuteur Lille2:	Taphonomie
	Physiopathologie Cardio-vasculaire
	Immunologie
	Biologie des agents transmissibles et pathogénèse
	Biostatistiques et Modélisation
	Approche méthodologique et bonnes pratiques en recherche clinique et épidémiologique
	Biomatériaux
Enregistrer et afficher	

Se rattacher à un jury Thématique en rapport avec le thème de votre formation en laboratoire et l'une de vos deux EC disciplinaires !



Tronc Commun Mention

UE4.1-Stage d'initiation à la recherche

<https://moodle.univ-lille.fr/course/view.php?id=16707>



Mémoires de recherche à déposer en pdf sur Moodle
14 jours avant soutenance

 Approche méthodologique et bonnes pratiques en recherche clinique et épidémiologique - 16 septembre - ED03

Fichier PDF (taille maximale 2Mo) à déposer avant le 2 septembre 23h59.

 Biochimie et Biologie Moléculaire - 21 septembre - ED03

Fichier PDF (taille maximale 2Mo) à déposer avant le 7 septembre 23h59.

 Biologie des agents transmissibles et pathogenèse, 29 septembre - Laboratoire de Virologie ULR3610 2ème étage Centre Paul Boulanger CHU Lille

Fichier PDF (taille maximale 2Mo) à déposer avant le 29 septembre 23h59.

 Biologie Cellulaire - 23 septembre - ED03

Fichier PDF (taille maximale 2Mo) à déposer avant le 9 septembre 23h59

 Biostatistiques et Modélisation - CHANGEMENT : 13 et 14 septembre 2021 - Faculté de pharmacie 13/09 salle 106-14/09 amphi Jouvét

Fichier PDF (taille maximale 2Mo) à déposer avant le 30 août 23h59.

Affichage des dates de soutenances en Juin

Tronc Commun Mention

UE4.1-Stage d'initiation à la recherche

<https://moodle.univ-lille.fr/course/view.php?id=16707>



Mémoires de recherche à déposer en pdf sur Moodle
14 jours avant soutenance

 Approche méthodologique et bonnes pratiques en recherche clinique et épidémiologique - 16 septembre - ED03

Fichier PDF (taille maximale 2Mo) à déposer avant le 2 septembre 23h59.

 Biochimie et Biologie Moléculaire - 21 septembre - ED03

Fichier PDF (taille maximale 2Mo) à déposer avant le 7 septembre 23h59.

 Biologie des agents transmissibles et pathogenèse, 29 septembre - Laboratoire de Virologie ULR3610 2ème étage Centre Paul Boulanger CHU Lille

Fichier PDF (taille maximale 2Mo) à déposer avant le 15 septembre 23h59.

 Biologie Cellulaire - 23 septembre - ED03

Fichier PDF (taille maximale 2Mo) à déposer avant le 9 septembre 23h59

 Biostatistiques et Modélisation - CHANGEMENT : 13 et 14 septembre 2021 - Faculté de pharmacie 13/09 salle 106-14/09 amphi Jouvét

Fichier PDF (taille maximale 2Mo) à déposer avant le 30 août 23h59.

Pas de Format Papier!

Organisation du M1BS

UE4.1-Stage d'initiation à la recherche

convention

à remettre au minimum 14 jours avant le début du stage
dernier délai le 4 juillet 2023 (16h00)

Article L612-8

Modifié par [LOI n°2013-660 du 22 juillet 2013 - art. 26](#)

Abrogé par [LOI n°2014-788 du 10 juillet 2014 - art. 1](#)

Les stages en milieu professionnel ne relevant ni de l'article L. 4153-1 du code du travail, ni de la formation professionnelle tout au long de la vie, telle que définie à la sixième partie du même code font l'objet d'une convention entre le stagiaire, l'organisme d'accueil et l'établissement d'enseignement, dont les modalités sont déterminées par décret.

Tout étudiant souhaitant effectuer un stage se voit proposer une convention par l'établissement d'enseignement supérieur.

Les stages sont intégrés à un cursus pédagogique scolaire ou universitaire, selon des modalités déterminées par décret. Un volume pédagogique minimal de formation ainsi que les modalités d'encadrement du stage par l'établissement d'origine et l'organisme d'accueil sont fixés par ce décret et précisés dans la convention de stage.

Le stage correspond à une période temporaire de mise en situation en milieu professionnel au cours de laquelle l'étudiant acquiert des compétences professionnelles qui mettent en œuvre les acquis de sa formation en vue de l'obtention d'un diplôme ou d'une certification. Le stagiaire se voit confier une ou des missions conformes au projet pédagogique défini par son établissement d'enseignement et approuvées par l'organisme d'accueil.

Les stages ne peuvent pas avoir pour objet l'exécution d'une tâche régulière correspondant à un poste de travail permanent de l'entreprise, de l'administration publique, de l'association ou de tout autre organisme d'accueil.

Les stagiaires bénéficient des protections et droits mentionnés aux articles L. 1121-1, L. 1152-1 et L. 1153-1 du code du travail dans les mêmes conditions que les salariés.

Organisation du M1BS

UE4.1-Stage d'initiation à la recherche

convention

à remettre au minimum 14 jours avant le début du stage
dernier délai le 4 juillet 2023 (16h00)

Article L612-8

Modifié par [LOI n°2013-660 du 22 juillet 2013 - art. 26](#)

Abrogé par [LOI n°2014-788 du 10 juillet 2014 - art. 1](#)

Les stages en milieu professionnel ne relevant ni de [l'article L. 4153-1 du code du travail](#), ni de la formation professionnelle tout au long de la vie, telle que définie à la sixième partie du même code [font l'objet d'une convention entre le stagiaire, l'organisme d'accueil et l'établissement d'enseignement](#), dont les modalités sont déterminées par décret.

[Tout étudiant souhaitant effectuer un stage se voit proposer une convention par l'établissement d'enseignement supérieur.](#)

Les stages sont intégrés à un cursus pédagogique scolaire ou universitaire, selon des modalités déterminées par décret. Un volume pédagogique minimal de formation initiale est fixé par décret.

Pas de convention à temps => Stage non validé !

professionnelles qui mettent en œuvre les acquis de sa formation en vue de l'obtention d'un diplôme ou d'une certification. Le stagiaire se voit confier une ou des missions conformes au projet pédagogique défini par son établissement d'enseignement et approuvées par l'organisme d'accueil.

Les stages ne peuvent pas avoir pour objet l'exécution d'une tâche régulière correspondant à un poste de travail permanent de l'entreprise, de l'administration publique, de l'association ou de tout autre organisme d'accueil.

[Les stagiaires bénéficient des protections et droits mentionnés aux articles L. 1121-1, L. 1152-1 et L. 1153-1 du code du travail dans les mêmes conditions que les salariés.](#)

Organisation du M1BS

🏠 / Master 1 / Tronc commun mention

Tronc commun mention

Semestre 1

UE 3.1. Initiation à la recherche

UE 5.1. Anglais scientifique - 1er semestre

Semestre 2

UE 4.1. Stage d'initiation à la recherche

UE 5.2. Anglais scientifique - 2ème semestre

UE 5.3. Projet personnel de l'étudiant



UE 5.3. Projet personnel de l'étudiant

-> Conférences par chercheurs Lillois reconnus

-> Chacun des parcours du M2

Neurosciences

Diabète & Maladies cardio-vasculaires

Oncologie

Immunité – Inflammation – Infection

Santé de précision

**Evaluation : 100% Contrôle Continu
PRESENTIEL!!!**

Organisation du M1BS

🏠 / Master 1 / Tronc commun mention

Tronc commun mention

Semestre 1

UE 3.1. Initiation à la recherche

UE 5.1. Anglais scientifique - 1er semestre

Semestre 2

UE 4.1. Stage d'initiation à la recherche

UE 5.2. Anglais scientifique - 2ème semestre

UE 5.3. Projet personnel de l'étudiant

🏠 / Master 1 / Option Santé - Simple cursus

Option Santé - Simple cursus

Semestre 1

UE 1.1. Disciplinaire fondamentale

Semestre 2

UE 1.3. Disciplinaire thématique

Organisation du M1BS

🏠 / Master 1 / Option Santé - Simple cursus

UE1.1. Disciplinaire fondamentale

Option Santé - Simple cursus

Enseignement à choix : 13 enseignements constitutifs (1 choix parmi 13) – chaque EC valide 6 ECTS

Semestre 1

UE 1.1. Disciplinaire fondamentale

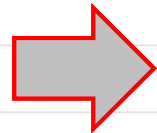

- EC1 : Gènes, génome et biomolécules. [En savoir plus - Planning 2020/21 \(màj 1/9/20\)](#)
- EC2 : Stratégies d'étude des fonctions cellulaires. [En savoir plus - Planning 2020/21 \(màj 1/9/20\)](#)
- EC3 : Pharmacologie Cellulaire et Variabilité de la Réponse aux Médicaments. [En savoir plus - Planning 2020/21 \(màj 1/9/20\)](#)
- EC4 : Méthodes Statistiques de Base. [En savoir plus](#)
- EC5 : Physiologie de la Balance Énergétique. [En savoir plus](#)
- EC6 : Méthodes des Neurosciences Cliniques. [En savoir plus - Planning 2020/21 \(màj 1/9/20\)](#)
- EC7 : Immunologie : Immunité Innée et Immunité Adaptative. [En savoir plus](#)
- EC8 : Biologie des agents transmissibles et pathogénèse 1. [En savoir plus](#)
- EC10 : Transmission des Textes Médicaux Anciens. [En savoir plus](#)
- EC11 : Anatomie et taphonomie – bases. [En savoir plus](#)
- EC12 : Biomatériaux - Fonctionnalisation de surface. [En savoir plus](#)
- EC13 : Méthodes modernes de découverte du médicament-1. [En savoir plus](#)

Semestre 2

UE 1.3. Disciplinaire thématique

Organisation du M1BS

🏠 / Master 1 / Option Santé - Simple cursus

UE1.1. Disciplinaire fondamentale

Option Santé - Simple cursus

Enseignement à choix : 13 enseignements constitutifs (1 choix parmi 13) – chaque EC valide 6 ECTS

Semestre 1

UE 1.1. Disciplinaire fondamentale

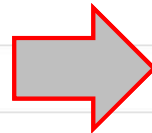

- EC1 : Gènes, génome et biomolécules. [En savoir plus](#) - [Planning 2020/21](#) (màj 1/9/20)
- EC2 : Stratégies d'étude des fonctions cellulaires. [En savoir plus](#) - [Planning 2020/21](#) (màj 1/9/20)
- EC3 : Pharmacologie Cellulaire et Variabilité de la Réponse aux Médicaments. [En savoir plus](#) - [Planning 2020/21](#) (màj 1/9/20)
- EC4 : Méthodes Statistiques de Base. [En savoir plus](#)
- EC5 : Physiologie de la Balance Énergétique. [En savoir plus](#)
- EC6 : Méthodes des Neurosciences Cliniques. [En savoir plus](#) - [Planning 2020/21](#) (màj 1/9/20)
- EC7 : Immunologie : Immunité Innée et Immunité Adaptative. [En savoir plus](#)
- EC8 : Biologie des agents transmissibles et pathogénèse 1. [En savoir plus](#)
- EC10 : Transmission des Textes Médicaux Anciens. [En savoir plus](#)
- EC11 : Anatomie et taphonomie – bases. [En savoir plus](#)
- EC12 : Biomatériaux - Fonctionnalisation de surface. [En savoir plus](#)
- EC13 : Méthodes modernes de découverte du médicament-1. [En savoir plus](#)

Semestre 2

UE 1.3. Disciplinaire thématique

**Evaluation : 30% Contrôle Continu
70% Examen Terminal**

Examens:

Jeudi 5 Janvier 2023: 18h15-20h15 (session1)

Jeudi 26 Janvier 2023: 18h15-20h15 (session2)

Organisation du M1BS

🏠 / Master 1 / Option Santé - Simple cursus

Option Santé - Simple cursus

Semestre 1

UE 1.1. Disciplinaire fondamentale

Semestre 2

UE 1.3. Disciplinaire thématique

UE1.3. Disciplinaire Thématique

Enseignement à choix : 19 enseignements constitutifs (1 choix parmi 19) – chaque EC valide 6 ECTS

- EC1 : Thérapie Cellulaire et Génique. [En savoir plus](#)
- EC2 : Génétique et Bases Moléculaires des Pathologies. [En savoir plus](#)
- EC3 : Méthodes statistiques avancées et modélisation. [En savoir plus](#)
- EC4 : Approche Méthodologique en Recherche Clinique et Épidémiologique. *Prochainement*
- EC5 : Neurosciences Cognitives et Affectives. [En savoir plus](#)
- EC6 : Neuropsychopharmacologie. [En savoir plus](#)
- EC7 : Mécanismes immunopathologiques - Immunothérapies. [En savoir plus](#)
- EC8 : Biologie des agents transmissibles et pathogenèse 2. [En savoir plus](#)
- EC9 : Physiopathologie Cardio-Vasculaire. [En savoir plus](#)
- EC10 : Contrôle de la balance énergétique, diabète et obésité. [En savoir plus](#)
- EC11 : Oncogenèse et thérapies. [En savoir plus](#)
- EC12 : Pharmacologie intégrée et personnalisée : une approche décisionnelle. [En savoir plus](#)
- EC13 : Intelligence artificielle en santé.. [En savoir plus](#)
- EC14 : Médecine et Biologie de la Reproduction. [En savoir plus](#)

- EC16 : Santé et Humanisme - Raisonement, Concepts et Histoire. [En savoir plus](#)
- EC17 : Anatomie et taphonomie - approfondissement. *Prochainement*
- EC18 : Biomatériaux - Interface matériaux biosystèmes. [En savoir plus](#)
- EC19 : Méthodes modernes de découverte du médicament-2. [En savoir plus](#)

Organisation du M1BS

🏠 / Master 1 / Option Santé - Simple cursus

Option Santé - Simple cursus

Semestre 1

UE 1.1. Disciplinaire fondamentale

Semestre 2

UE 1.3. Disciplinaire thématique

UE1.3. Disciplinaire Thématique

Enseignement à choix : 19 enseignements constitutifs (1 choix parmi 19) – chaque EC valide 6 ECTS

- EC1 : Thérapie Cellulaire et Génique. [En savoir plus](#)
- EC2 : Génétique et Bases Moléculaires des Pathologies. [En savoir plus](#)
- EC3 : Méthodes statistiques avancées et modélisation. [En savoir plus](#)
- EC4 : Approche Méthodologique en Recherche Clinique et Épidémiologique. *Prochainement*
- EC5 : Neurosciences Cognitives et Affectives. [En savoir plus](#)
- EC6 : Neuropsychopharmacologie. [En savoir plus](#)
- EC7 : Mécanismes immunopathologiques - Immunothérapies. [En savoir plus](#)
- EC8 : Biologie des agents transmissibles et pathogenèse 2. [En savoir plus](#)
- EC9 : Physiopathologie Cardio-Vasculaire. [En savoir plus](#)
- EC10 : Contrôle de la balance énergétique, diabète et obésité. [En savoir plus](#)
- EC11 : Oncogenèse et thérapies. [En savoir plus](#)
- EC12 : Pharmacologie intégrée et personnalisée : une approche décisionnelle. [En savoir plus](#)
- EC13 : Intelligence artificielle en santé.. [En savoir plus](#)
- EC14 : Médecine et Biologie de la Reproduction. [En savoir plus](#)

- EC16 : Santé et Humanisme - Raisonnement, Concepts et Histoire. [En savoir plus](#)
- EC17 : Anatomie et taphonomie - approfondissement. *Prochainement*
- EC18 : Biomatériaux - Interface matériaux biosystèmes. [En savoir plus](#)
- EC19 : Méthodes modernes de découverte du médicament-2. [En savoir plus](#)

**Evaluation: 30% Contrôle Continu
70% Examen Terminal**

Examens:

Jeudi 11 Mai 2023: 18h15-20h15 (session1)

Jeudi 08 Juin 2023: 18h15-20h15 (session2)

Supports de cours déposés sur MOODLE

=> <https://moodle.univ-lille.fr/course/index.php?categoryid=1740>

Faculté de Médecine / Eudes Médicales / Masters /

M1BS-Option Santé-Simple cursus /

- Tronc commun mention
- Disciplinaire fondamentale
- Disciplinaires thématique

Moodle Université de Lille

Accueil > Cours > Faculté de Médecine > Etudes Médicales > Masters > M1BS-Option Santé-Simple cursus

Catégories de cours:
Faculté de Médecine / Etudes Médicales / Masters / M1BS-Option Santé-Simple cursus

Rechercher des cours Valider

- ▶ Tronc commun mention
- ▶ UE Disciplinaire fondamentale
- ▶ UE Disciplinaires thématique

Pour ne rien rater du M1 Biologie Santé Simple Coursus!

- > Surveillance régulière du site du M1BS
- > Surveillance régulière des annonces sur moodle
- > Lecture régulière de vos mails (m1bs@gmail.com)

=> Pas d'Excuses Possibles !

Aucun dépassement des dates limites ne sera accepté !

Le règlement des études est disponible sur le site de la formation. Merci d'en prendre connaissance !

Mémo M1BS pour 2022-2023

- Dates d'examen 2022-2023 : **Jeudis soir 18h15-20h15**

Examens Semestre 1:

Jeudi 5 Janvier 2023 (session 1)

Jeudi 26 Janvier 2023 (session 2)

Examens Semestre 2:

Jeudi 11 Mai 2023 (session1)

Jeudi 08 Juin 2023 (session2)

- **le 17 Sept dès 20h30:** Inscriptions UE3.1 ini Recherche sur Moodle

Choix des groupes d'ED à votre convenance
mais **premiers inscrits premiers servis !**

- **le 18 Sept. dès 20h30** Inscriptions UE 5.1 /5.2 d'Anglais sur Moodle

Choix du jour d'ED à votre convenance
mais **premiers inscrits premiers servis !**



- Inscriptions UE4.1 Stage Initiation Recherche sur Moodle :

-> inscription sur Moodle : **Janvier 2023 - Date limite 4 Février**

-> Retour des Conventions **minimum 14 jours avant le début du stage!**
et au plus tard le 4 juillet 2023 (16h)

-> Infos sur le stage à remplir sur moodle **avant le 4 Juillet**

Soutenances orales : **en Septembre 2023**

Bonne rentrée à tous !